

# HİCAZKÂR ŞARKI

ÇÖZMEK ELİNDE DEĞİL GÖNLÜMÜ SENDEN KADIN

USÛLÜ: DÜYEK

♩ : 192

ARANAĞME

MÜZİK: SÂDETTİN KAYNAK

SÖZ : FUAT HULUSİ DEMİRELLİ

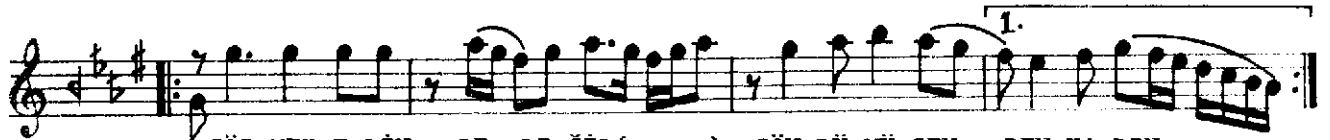
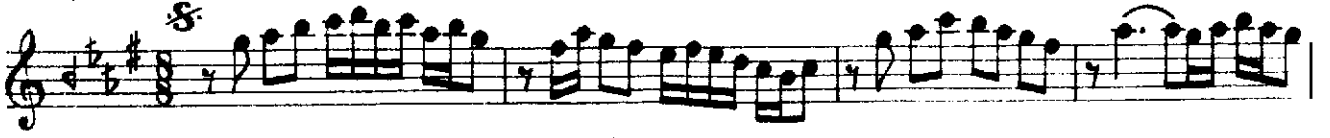

ÇÖZ MEK E LİN DE DE ĞİL( saz ) GÖN LÜ MÜ SEN DEN KA DIN  
KUR TAR MA YI DE NE ME BEN DEN O NU BOŞ YE RE



DEN KA DIN( saz ) BE NİM SA NA BAĞ LA NAN SEN BE Nİ BAĞ  
BOŞ YE RE KO LUM İN CE BE Lİ NE SA RIL MIŞ TIR

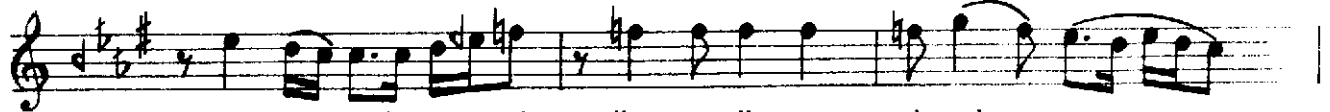

LA MA DIN( saz - ), DÜŞ SE DÜŞ SE Dİ LİM DEN  
BİR KE RE YE RE AN LA TA MAZ SAM

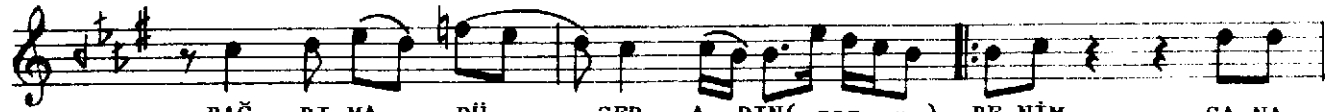

BAĞ RI MA DÜ ŞER A DIN( saz - ) BE NİM SA NA  
DU YU RU RUM GÖK LE RE



BAĞ LA NAN SEN BE Nİ BAĞ LA MA DIN( saz ) LA MA DIN( saz )

ÇÖZMEK ELİNDE DEĞİL GÖNLÜMÜ SENDEN KADIN  
BENİM SANA BAĞLANAN SEN BENİ BAĞLAMADIN  
DÜŞSE DÜŞSE DİLİMDEN BAĞRIMA DÜŞER ADIN  
BENİM SANA BAĞLANAN SEN BENİ BAĞLAMADIN

KURTARMAYI DENEME BENDEN ONU BOŞ YERE  
KOLUM İNCE BELİNE SARILMIŞTIR BİR KERE  
YERE ANLATAMAZSAM DUYURURUM GÖKLERE  
BENİM SANA BAĞLANAN SEN BENİ BAĞLAMADIN

FUAT HULUSİ DEMİRELLİ